

Installatie instructie nieuwe PACS viewer 23-05-2018

LET OP! Indien u gebruik maakt van een ICT specialist voor het beheer van uw PC, adviseren wij u deze instructie tijdig te delen met uw specialist.

Introductie

Per 23 mei 2018 gebruikt het MRI Centrum een nieuwe versie van haar PACS; versie 6.0 sps7. Om studies te kunnen bekijken vanaf 23 mei heeft u een nieuwe PACS viewer nodig die u op uw Windows PC moet installeren.

De installatie van de viewer kan op twee manieren worden uitgevoerd:

1. Installatie vòòr 23 mei, het moment dat het MRI Centrum de PACS update.
2. Een automatische installatie op het moment dat de PACS dit meldt.

Indien het beheer van de PC(s) waarop u beelden bekijkt wordt uitgevoerd door een ICT specialist, adviseren wij u methode 1 te volgen. Beide methodes worden hieronder verder toegelicht.

Mocht u vragen hebben over de installatie van de viewer dan kan u altijd contact met ons opnemen via de artslijn op telefoonnummer 088 088 88 08 of per e-mail via artsen@mracentrum.nl.

1. Installatie vòòr 23 mei, het moment dat het MRI Centrum de PACS update

U kunt met behulp van het installatie bestand 'UVWeb Client Installer' (te vinden op onze website <https://www.mricentrum.nl/arts/beeldenpacs> onder het kopje bijlage) alvast de nieuwe viewer installeren op de PC(s) die u gebruikt om beelden van het MRI Centrum te bekijken. De software installeert een nieuwe versie van de viewer op uw PC.

De huidige viewer wordt niet verwijderd. Hierdoor kunt u tot 23 mei met de huidige viewer de beelden bekijken en vanaf 23 mei de beelden met de nieuwe viewer bekijken. De PACS kiest automatisch de juiste viewer.

Wanneer u de installatie met het hierboven genoemde bestand voltooid heeft, staat de viewer software geïnstalleerd in de folder: C:\Program Files (x86)\Integrad.3\MIV.

In de folder ziet u voor de installatie van de nieuwe viewer 1 of 2 folders staan: folder 3.7.3.9078 en folder 6.0.264.1970. Dit zijn folders met de viewer software voor de huidige PACS systemen. Na de installatie van de nieuwe viewer software staat er een extra folder bij: folder 6.0.283.5069. Deze folder bevat de viewer voor de nieuwe versie van de PACS. Laat a.u.b. alle folders staan zoals ze staan.

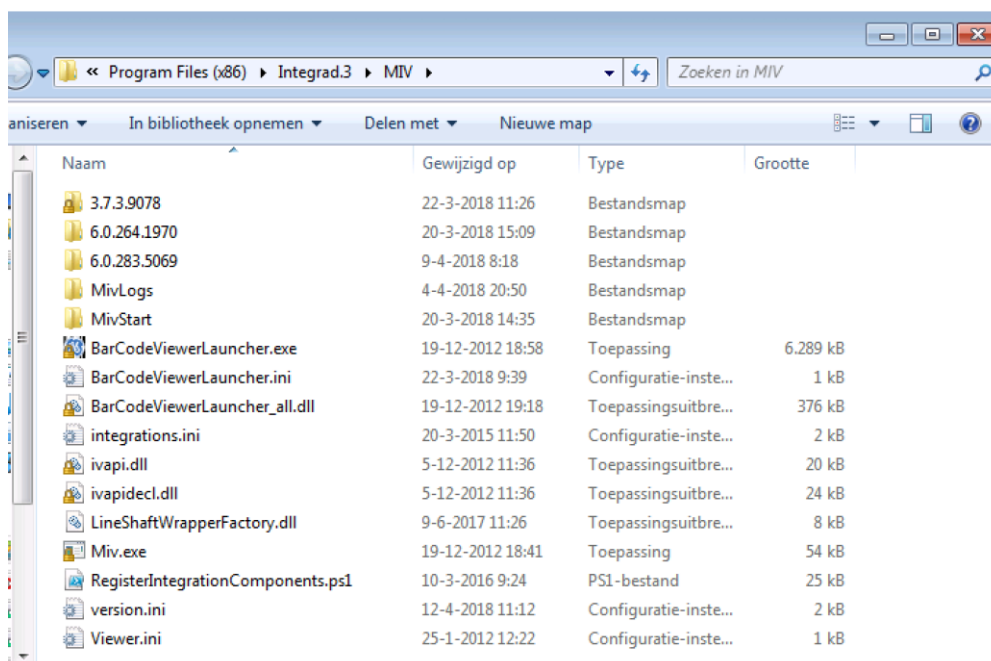

2. Een automatische installatie op het moment dat de PACS dit meldt

Indien u zelf administrator rechten heeft en uw PC beheert, kunt u de viewer ook installeren tijdens de eerste keer dat u inlogt op onze PACS op 23 mei of een later tijdstip.

De PACS herkent dat u de laatste versie van de viewer software nog niet heeft geïnstalleerd en zal u daarop wijzen.

Om de viewer software te installeren gaat u als volgt te werk:

1. Om de viewer te installeren, dient de gebruiker op de PC de rechten te hebben om een programma te installeren. Vraag eventueel aan uw ICT specialist of dat het geval is. De viewer werkt alleen op Internet Explorer op een Windows machine.
2. Start Internet Explorer als administrator. Dat kan door op het Internet Explorer icoontje op de rechtermuisknop te klikken. Er verschijnt dan een keuze menu. Kies vervolgens voor **uitvoeren als administrator**.

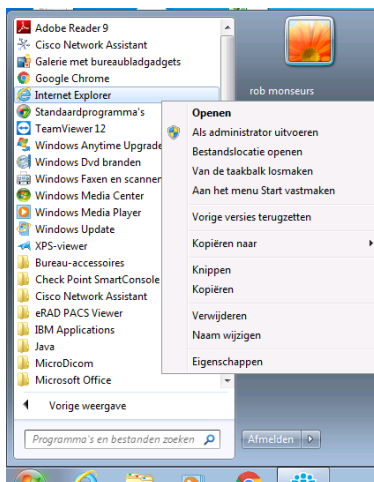

3. Ga nu in Internet Explorer naar <https://onderzoeken.mricentrum.nl>

4. U kunt nu inloggen met uw account. Uw username is hetzelfde gebleven.



5. Na het inloggen komt u in de werkkijst. Het systeem ziet dat de nieuwe viewer nog niet is geïnstalleerd. Linksboven in uw scherm staat in rode letters de tekst "Viewer ActiveX is not installed".

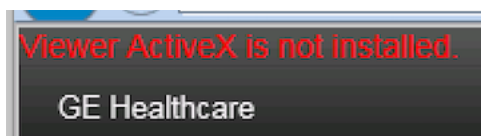

6. Onderaan uw scherm staat de opmerking: "Deze website wil de volgende invoegtoepassing installeren: MIVDeploy32.cab van General Electric Company." . Klik op installeren om de viewer te installeren.

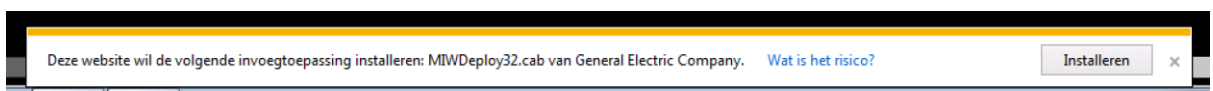

- De viewer wordt nu geïnstalleerd. Klik op de aanwijzingen op het scherm. Hieronder ziet u de verschillende meldingen. Klik op **OK** en uiteindelijk **finish** om de installatie te voltooien.

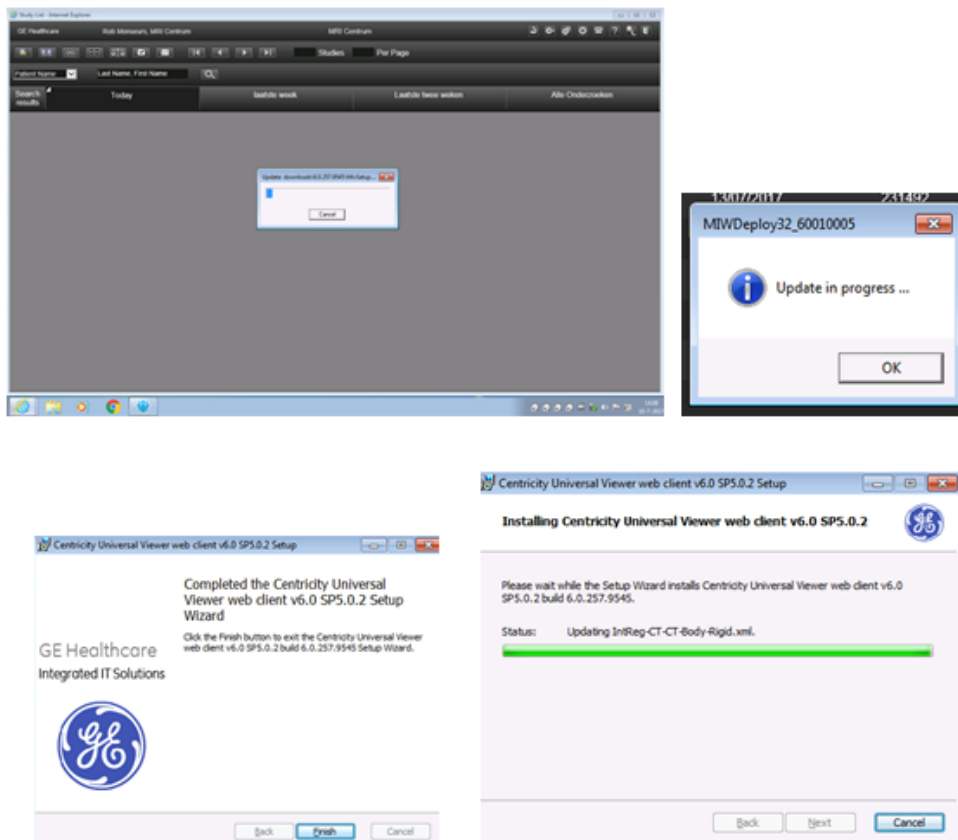

- U ziet nu weer de werklĳst. Dubbelklik op een studie om die te openen in de viewer.

LET OP!

De beelden worden via internetpoort 85 door de viewer opgehaald. Deze poort moet open staan voor internetverkeer van uw PC naar buiten. Als dit niet het geval is, ziet u in uw viewer dat de beelden niet geladen worden.

Als dat het geval is, staat poort 85 hoogst waarschijnlijk dicht. Vraag aan uw ICT deskundige deze poort te openen voor de server onderzoeken.mricentrum.nl.

