

Installeren van de GE PACS viewer van het MRI Centrum

Om de nieuwe PACS te gebruiken is het nodig om de nieuwe versie van de PACS viewer op de PC te installeren. De viewer werkt alleen op Internet Explorer op een Windows machine. Hieronder wordt de procedure beschreven om de PACS viewer te installeren.

1. Om de viewer te installeren, dient de gebruiker op de PC de rechten te hebben om een programma te installeren. Vraag eventueel aan uw ICT-er of dat het geval is.
2. Start Internet Explorer als administrator. Dat kan door op het Internet Explorer icoontje op de rechtermuisknop te klikken. Er verschijnt dan een keuze menu. Kies vervolgens voor **uitvoeren als administrator**.

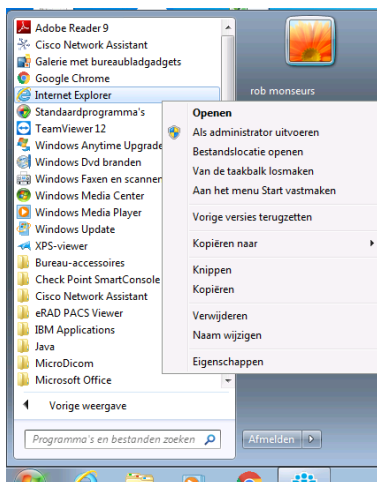

3. Ga nu in Internet Explorer naar <https://onderzoeken.mricentrum.nl>

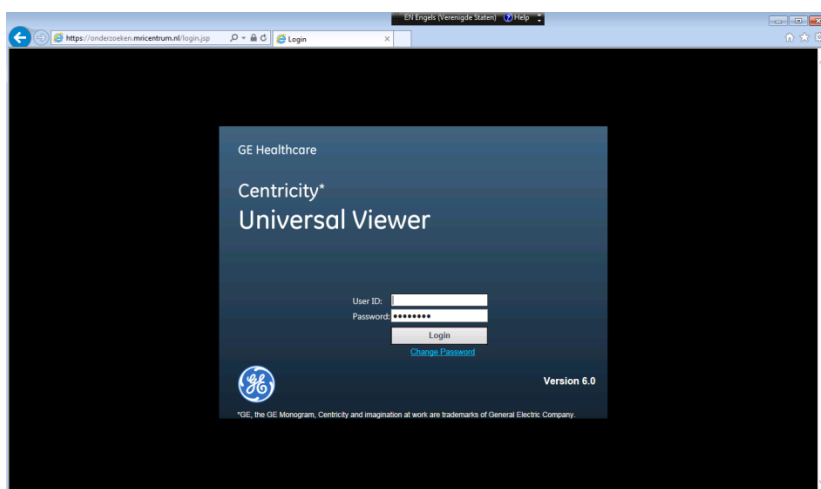

- U kunt nu inloggen met uw account. De username is hetzelfde als in de vorige versie of heeft u, indien u geen gebruik heeft gemaakt van de vorige versie, ontvangen na aanmelding.

Als het de eerste keer is dat u inlogt op de nieuwe PACS, wordt er gevraagd een ander wachtwoord aan te maken. Volg hiervoor de aanwijzingen op het scherm.

- Na het inloggen komt u in de werklĳst. Het systeem ziet dat de viewer nog niet is geïnstalleerd. Linksboven in u scherm staat in rode letters de tekst "Viewer ActiveX is not installed".

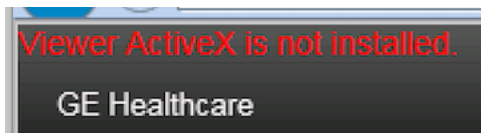

- Onderaan uw scherm staat de opmerking: "Deze website wil de volgende invoegtoepassing installeren: MIWDeploy32.cab van General Electric Company." . Klik op installeren om de viewer te installeren.

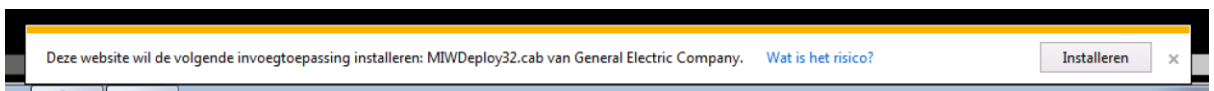

- De viewer wordt nu geïnstalleerd. Klik op de aanwijzingen op het scherm. Hieronder ziet u de verschillende meldingen. Klik op **OK** en uiteindelijk **finish** om de installatie te voltooien.

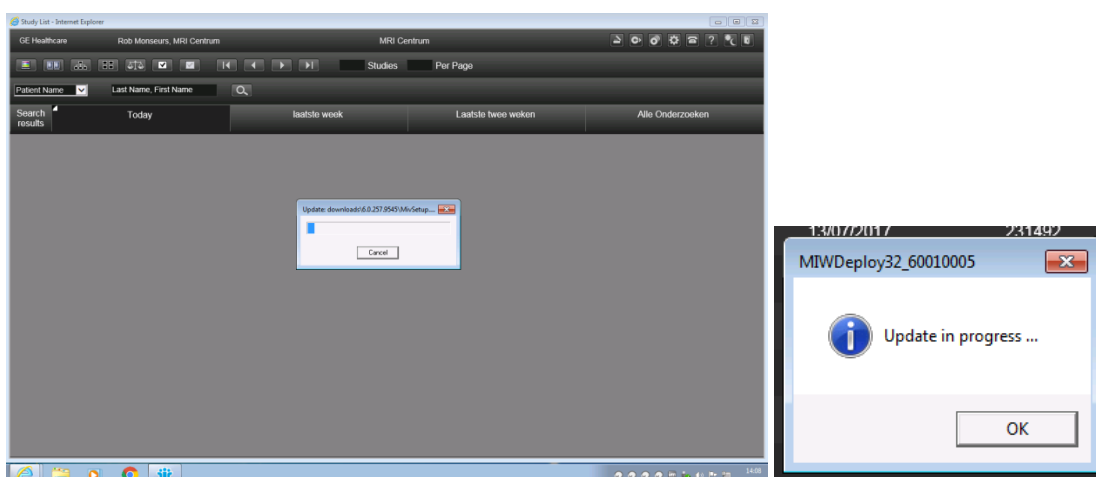

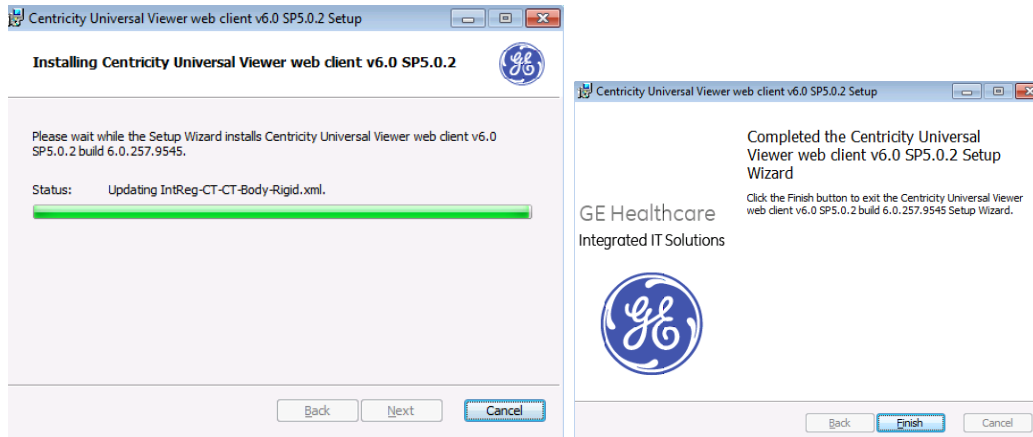

8. U ziet nu weer de werklĳst. Dubbelklik op een studie om die te openen in de viewer.

LET OP!

De beelden worden via internetpoort 85 van de server naar de viewer verstuurd. Deze poort moet open staan voor internetverkeer van internet naar uw PC. Als dit niet het geval is, ziet u in uw viewer dat de beelden niet geladen worden.

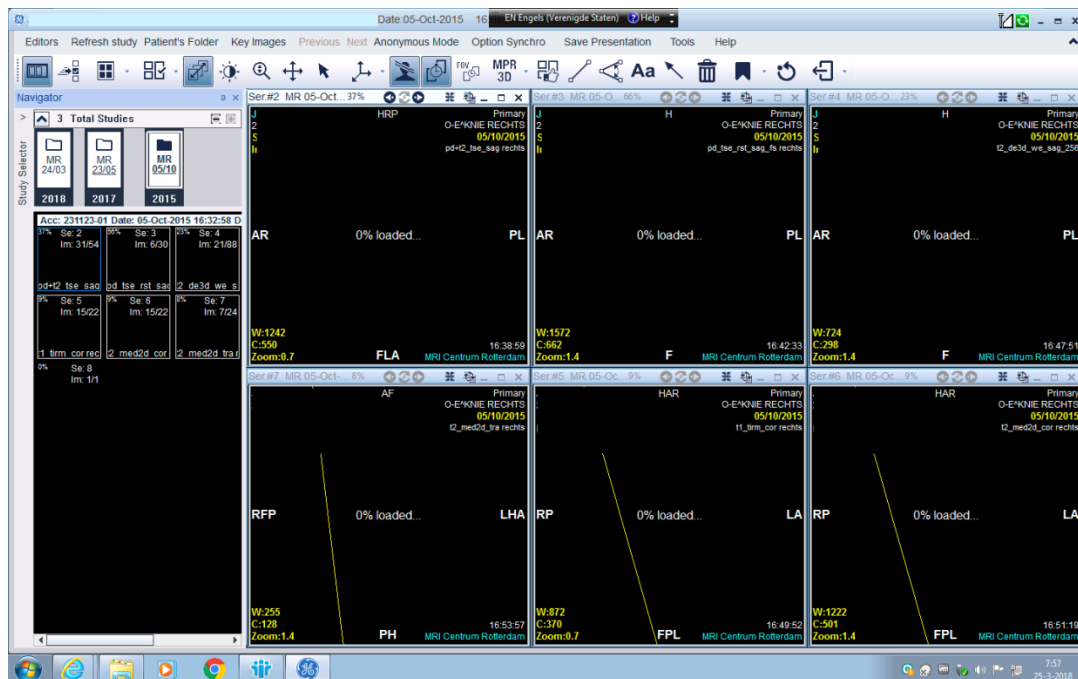

Als dat het geval is, staat poort 85 hoogst waarschijnlijk dicht. Vraag aan uw ICT deskundige deze poort te openen voor de server onderzoek.mricentrum.nl.